

結婚相談員の設置

農村青年の結婚を推進するため、市には「社団法人ふくい農林水産支援センター」から委嘱された、広域結婚相談員が相談活動を実施しています。訪問または電話で、お気軽にご相談下さい。

結婚相談員
笹山和茂(野坂33-14) 専23・1195
坂本冽子(榎曲15-6) 専22・2691
問合せ 農務課 専22・8130

市営住宅入居者募集

募集戸数	一般	単身者用
団地名		
清水	1	今回、単身者用の募集はありません
新津内	1	
東洋	5	
松栄	1	
三楽園	14	
桜ヶ丘	3	
合計	25	

入居資格
一般住宅
市内に住所を有し、現に同居し、または同居する親族があり、世帯収入が一定基準以下であること、およびその他の条件を満たす方
申込み
7月2日(金)～6日(日)に、所定の申込書で住宅政策課へ申し込みください。(申込用紙は6月25日(金)から交付します)
抽選日 7月下旬(予定)
入居開始日 8月上旬(予定)
抽選後、当選者に会場で説明します。
平成18年分の収入が分かるもの(源泉徴収票等)を持参してください。
平成18年1月から申込日まで勤務先を変更された方、または結婚予定等の事情のある方は必ず申し出てください。
平成19年1月2日以降に転入された方は、申し込みをされるまでに前住所での所得(課税)証明書を用意してください。
問合せ 住宅政策課 専22・8140

今後の道路整備に関するアンケートにご協力ください

今後の道路整備の姿を示す中期計画を作成するため、敦賀市では国土交通省と協力して、今後の道路政策についてアンケート調査を実施します。アンケートは市役所河川道路課、または、<http://www.douro-kekaku.jp>にてお答えいただけます。ご協力をお願いいたします。
期間 7月31日(金)まで
問合せ 河川道路課 専22・8136

つるが・港の祭典 ～エンターテイメント フロント～

きらめきフェスティバル

7/20(金) 前夜祭
7/22(日)

金ヶ崎緑地およびその周辺 参加者大募集

催し名	とき	募集締切	備考
ボランティアスタッフ	現在～当日(随時) 20日(金)～22日(日)	現在～当日	企画・運営・会場整備・各イベントスタッフ
きらめきダンスコンテスト2007	22日(日) 16:00～19:30	6月30日(土)	人数・性別・ジャンル・手具等の制限はなし。※ステージ(6m×13m)で踊れる範囲とする。曲目自由4分以内 エントリー費 ▶レギュラー 1,000円 ▶ジュニア 500円
海上自衛隊護衛艦体験航海	21日(土) 22日(日) 各1回航海(時間未定)	7月10日(火)	定員：各日400人
巡視船「えちぜん」体験航海	22日 ①9:30～ ②13:30～	7月10日(火)	定員：各時100人
監督測量船「まつかぜ」体験乗船	21日(土) 22日(日) ①10:00～ ②11:15～ ③13:15～ ④14:30～	7月10日(火)	定員：各時20人
子供おもしろ体験広場「ペットボトルロケット作り」	21日(土) 10:00～	7月10日(火)	対象：親子100組 参加費：1組 500円
市民参加ステージ	21日(土) 22日(日)	6月30日(土)	市民の芸術性向上を目指します。表現方法は自由。制限時間1組20分、選考あり。
金ヶ崎ストーリーウォーキング	22日(日) 10:30～	7月10日(火)	定員：100人 ※小学生以下は保護者同伴
きらめきフリーマーケット	21日(土) 22日(日) 10:00～17:00	7月10日(火)	各日100ブース。幅1.8m奥行き2.7m。 参加費 ▶アマ 1日 3,000円 2日 5,000円 ▶プロ 1日 6,000円 2日 10,000円
アジアマーケット	20日(金)～22日(日)	7月10日(火)	3日間通して出店。幅3.3m奥行き3.3m。 参加費 ▶飲食 50,000円 ▶物販 15,000円

※内容は都合により変更する場合があります。

どの催しも、詳細はオフィシャルホームページにて紹介中!

敦賀サマーフェスティバル実行委員会事務局

☎24-0101 FAX24-0701

申込み

問合せ

URL <http://www.kirameki-tsuruga.com>

E-mail info@kirameki-tsuruga.com

催し

海開き

海開きはたくさんの方々にお越しいただくため、今年から7月10日(火)の直近の日曜日に変更



なります。また当日は可愛い子ども達の鼓隊の演奏等を予定していますので、ぜひお越しください。
とき 7月8日(日) 10時～
ところ 松原海水浴場
問合せ 譚敦賀観光協会 専22・8167

暮らしの市民教室 受講生募集!

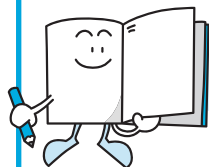

実習しながら学んでみませんか?

とき 7月～平成20年2月
毎月第2金曜日(計8回)
13:30～15:00
※7月13日のみ開講式のため13:15～

ところ プラザ萬象

対象 市内在住の方 40人

受講料 無料

申込み 6月26日(火) 8:30～
電話またはFAXで受付(先着順)

問合せ・申込先 防災・生活安全課
☎22-8115 FAX21-8682

とき	内容	講師
7/13	「クーリング・オフ制度」を具体的に学びます	消費生活相談員 まつむら いさ子 松村 伊佐子
8/10	「ストレスチェック」による診断を行います	精神保健福祉センター 精神科医 かせや さとこ 近藤 智子
9/14	ゴスペルを歌って元気になるましょう	敦賀短期大学講師 こんどう めい 近藤 芽衣
10/12	備えあれば、地震だって怖くない	福井工業大学教授 やすい ゆずる 安井 譲
11/9	「メタボリック症候群」を身近に解説	福井中央クリニック医師 おいだ こうじ 筧田 耕治
12/14	正しい「年金の受給」の知識	社会保険労務士 かわばた よしこ 河端 好子
1/11	遺産相続と遺言書	弁護士 つえの すずむ 上野 進
2/8	被害にあわないために	交通防犯対策室長 しまさき けいた 島崎 啓太

※講演の内容は都合により変更する場合があります

社会を明るくする運動

強調月間(7月1日~31日)に合わせ、社会を明るくする運動第7回敦賀大会を開催します。皆さんの参加をお願いします。
とき 7月1日(日) 13時30分~
ところ あいあいプラザ
問合せ 敦賀地区保護司会(西野)
〒23・0922

「明るい社会をつくる」3か条

- 1 立ち直ろうとする人を温かく支援しよう
2 青少年の健やかな成長を助け、非行や犯罪を防ごう
3 誰もが支え合って生きていける地域づくりに参加しよう



健康・福祉

難病定例相談&ピアカウンセリング

病気や障害について正しく理解し、前向きな療養生活を送りましょう!
「ピアカウンセリング」とは、同じ障害や病気を持つもの同士が対等な仲間として話を聞きあうこと。

とき 7月26日(木)

図書館 だより

7月の休館日

- ◆ 毎週月曜日
◆ 15日(第3日曜日)
◆ 19日(資料整理日)

※ 毎週金曜日は20時まで開館しています。

問合せ 市立図書館 ☎22-1868

新着図書案内

- イヒチャ・オシムのサッカー世界を読み解く
○ おさるのかくれんぼ
○ がばいばあちゃんの勇気がわく50の言葉
○ 体の中からきれいになる酢のレシピ
○ Gボーイズ冬戦争
○ 車窓で旅する日本列島 西日本編
○ 地球動物記
○ 発達と障害を考える本⑦
○ 宮崎発日本を変えんといかん
○ 四字熟語ひとくち話
○ ロボット大図鑑

(一般書 326冊
児童書 106冊)

※新着図書案内一覧表は図書館に置いてありますので、ご利用ください。

7月の行事案内

- 7/7 (土) 14時~ アニメ世界昔ばなし
7/14 (土) 14時~ おはなしポンポン
7/20 (金) 16時~ ママのおひや ※ところ:粟野公民館
7/21 (土) 14時~ 名作アニメシアター
7/25 (水) 10時30分~ おはなし「わたげ」
7/28 (土) 14時~ おはなしポケット
7/29 (日) 10時30分~ ポンポンとびだせ お話いっぱい



市美展

7/1(日)~7/8(日)

プラザ萬象にて

作品募集!!

第27回敦賀市総合美術展(7月1日(日)~7月8日(日) プラザ萬象)の開催にあたり、広く市民の皆さんから作品を募集します。

出展申込用紙は市内の各公民館にあります。

応募資格 敦賀市、美浜町、若狭町に在住、または通勤、通学されている方(ただし、小・中学生は除く)

応募作品 日本画、絵画・平面造形、デザイン・版画、彫刻・立体造形、工芸、書道、写真

出品料 無料

審査 各部門ごとに審査委員が審査を行い入賞・入選を決定し発表します。

表彰 7月8日(日) 市立図書館

搬入 6月30日(土) 12時~14時 プラザ萬象にて、出品者が受付をして搬入

搬出 7月8日(日) 16時~17時

問合せ 敦賀市文化協会
〒21-2229

対象 免疫・膠原病系疾患の

医療相談 13時30分~15時30分
ピアカウンセリング 9時30分~15時30分
あいいいプラザ
担当者
医療相談 市立敦賀病院内科医長 小林 元夫
市立敦賀病院薬剤師 長谷川 真理子
ピアカウンセリング 敦賀膠原病友の会会長 森田 寿美子氏

申請先 患者・家族

申請先 福井県難病支援センター
〒(0776) 52-1135
二州健康福祉センター
〒22-3747
「旧日本赤十字社救護看護婦」「旧陸海軍従軍看護婦」の皆様へ
内閣総理大臣名の書状を贈呈しています
先の大戦において戦地等に派遣され、旧日本赤十字社救護看護婦、「旧陸海軍従軍看護婦」として従事された方(慰労給付金

申請先 総務省大臣官房管理室業務担当

申請先 地域福祉課
〒03-5253-5182
地域福祉課
〒22-8118
受給者を除く)に、内閣総理大臣名の書状を贈呈しています。
今回、請求期限が平成21年に延長されました。
請求期限 平成21年3月31日
請求用紙 地域福祉課に用意してあります。
既に請求された方は、重ねて請求する必要はありません。
問合せ



すくすく健康相談

身長・体重の計測を行うほか、子育てに関する心配ごとなどについて、保健師が相談に応じます。また、歯科衛生士による歯の相談、栄養士による栄養相談も行います。

とき 7月10日 9時～12時、13時～16時

歯科相談は

7月10日 10時～11時30分

栄養相談は

7月24日 13時30分～15時

のみとなります。

ところ 子育て総合支援センター

相談を希望される方は、母子健康手帳を持参してください。

問合せ 子育て総合支援センター

〒22・0147

地域交流
七夕飾りを作ろう

笹飾り作りや写真入りカレンダー作りなどを楽しみます。また、ミニコンサートを行い、七

夕にちなんだ歌を歌います。

とき 7月5日 10時30分～11時30分

ところ

東郷公民館

対象 未就園児の親子

申込み 6月21日 電話で受付

問合せ・申込先

子育て総合支援センター

〒22・0147

びよびよらば
～水あそび～

ペットボトルなど身近な素材を利用して、水を使って遊ぼう！

とき 7月26日 10時30分～11時30分

ところ 子育て総合支援センター

対象 未就園児(0～1歳児)の親子30組

申込み 7月12日 電話で受付

問合せ・申込先

子育て総合支援センター

〒22・0147

育児サポート教室
～こんにちは
歯っぴーくん～



歯に関する悩みや心配事などについて、歯科衛生士がお話をし、相談にも応じます。また、

ブラッシング指導も行います。

とき 7月11日 10時30分～11時30分

ところ 子育て総合支援センター

対象 未就園児(0～1歳児)の親子15組

申込み 6月27日 電話で受付

問合せ・申込先

子育て総合支援センター

〒22・0147

子育て参加支援講座
「お父さんと子どもの
ものづくり体験」

～ときどき、わくわく、理科工作～

とき 8月4日 9時30分～12時

ところ 男女共同参画センター

対象 親子20組(小学校低学年10組・高学年10組)

申込み 7月12日 電話で受付

問合せ・申込先

子育て総合支援センター

〒22・0147

講師 敦賀気比高等学校・付属中学校 教諭

小野 正典氏

受講料 教材費(低学年300円・高学年500円)

申込み 電話で受付

問合せ・申込先 市民協働課

〒23・5411

幼稚園の
保育料を援助します

対象区分	減免額	
	公立	私立
生活保護世帯 または 市民税が非課税の世帯	年額 20,000円	年額 141,900円
市民税の所得割が非課税の世帯		年額 107,600円
市民税の所得割課税額が年額34,500円以下の世帯		年額 81,700円
市民税の所得割課税額が年額183,000円以下の世帯		年額 57,500円

市内の幼稚園に通園する子どもの保護者で、次の方は保育料の一部が減免されます。

該当される方は、通園している幼稚園へ申し込みください。

申込期間

公立幼稚園 6月26日 迄

私立幼稚園 各幼稚園による

問合せ 学校教育課

〒22・8150

申込み 6月19日 9時～電話

またはこどもの国窓口

で受付

問合せ・申込先 こどもの国

〒25・7879



子育て情報



お子さんと楽しく遊んだり、子育てについて一緒に話をしてみませんか。各園では季節にあわせた内容を用意して、皆さんのお越しをお待ちしています。一緒に子育てを楽しみましょう。

1日体験保育 ※対象は未就園児の親子に限ります。

とき	ところ	内容	定員
7/2(月) 10:00～11:00	つるが保育園 ☎23-5510	電車を見に出かける(雨)体を動かして遊ぶ	10組 (2歳児のみ)
7/4(水) 10:00～11:00	栗野保育園 ☎25-0320	親子でふれあい遊び七夕飾り作り	15組
7/4(水) 10:00～11:30	中郷保育園 ☎25-7900	(暑い日)水遊び(雨)七夕飾り作り	15組 (1・2歳児のみ)
7/10(火) 10:00～11:00	気比保育園 ☎22-1312	未満児と園庭で遊ぶ(水・砂遊びなど)	10組 (1・2歳児のみ)
7/11(水) 10:00～11:00	櫛川保育園 ☎25-1210	砂遊びをする水に触れて遊ぶ	10組 (2・3歳児のみ)
7/19(木) 10:00～11:30	三島保育園 ☎25-4813	年長児と(晴)園庭で水遊び(雨)おもちゃ作りやボール遊び	10組 (2・3歳児のみ)
7/19(木) 10:00～11:00	つくしんぼ保育園 ☎25-8547	プール遊び水遊びやどろんこ遊び	15組
7/20(金) 9:45～11:00	木崎保育園 ☎23-3710	2歳園児と一緒に園の夏祭りに参加	10組 (2歳児のみ)
7/24(火) 10:00～11:30	沓見保育園 ☎25-4762	砂・水遊びを楽しむ	10組
7/24(火) 10:00～11:30	新和保育園 ☎25-5647	おもちゃを作って水遊び子育てについて情報交換	10組
7/24(火) 9:50～11:00	東郷保育園 ☎25-4761	ミニミニ人形劇など	10組
7/25(水) 10:00～11:00	松原保育園 ☎22-0854	親子で手遊び・歌・体操水遊び	15組

- ★ 電話での申し込みが必要です。
- ★ 持ち物など詳しいことは、各保育園に問い合わせください。
- ★ 開放日の変更等がありますので、事前に各保育園に問い合わせください。

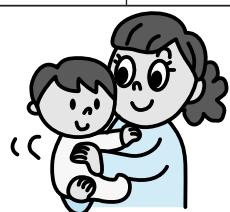

「家庭の日」
プラネタリウム
の無料投映

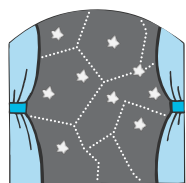

毎月第3日曜日

の「家庭の日」にちなんで、夏の星座と七夕物語の無料投映を行います。みんなで夏の星座を見ませんか。

とき 7月15日 13時30分～15時30分

13時30分～15時30分

七夕まつり

みんなで七夕の笹かざり作りを楽しみます。

とき 7月1日 13時30分～15時30分

ところ こどもの国

定員 210人

参加費 無料

問合せ こどもの国

〒25・7879

ところ こどもの国

内容 プラネタリウムで「七夕物語」観覧後、笹かざり作り

対象 市内在住の幼児、小学生(幼児は保護者同伴のこと)

定員 80人(先着順)

参加費 150円(材料費)

7月 健康・がん検診

～年に1度は受けましょう～

問合せ・申込先
健康管理センター ☎25-5311

	フレッシュ健診	いきいき健診 ※①	歯ッピー検診	胃がん検診	レディース検診 ※②	大腸がん検診
対象	19歳～39歳	40歳以上	19歳以上	40歳以上	子宮がん 20歳以上 乳がん 40歳以上 骨密度測定 40歳以上	40歳以上
料金	800円	いきいき健診 1,300円 肺がん・結核検診 200円	無料	900円	子宮がん検診 600円 乳がん検診 1,300円 骨密度測定 500円	500円
受付	13時～14時	13時30分～14時30分	13時30分～14時30分	9時～10時	13時15分～14時15分	
実施日	7月31日(火) 健康管理センター 歯ッピー検診を同時に実施(先着70人)	▶3日(火) 栗野公民館 9時30分～10時30分 ▶13日(金) 南公民館 ▶17日(火) 山泉区会館 ▶27日(金) 西公民館	▶13日(金) 南公民館 ▶27日(金) 西公民館	▶3日(火) 栗野公民館 9時～10時30分 ▶17日(火) 山泉区会館	▶3日(火) 栗野公民館 ▶20日(金) 健康管理センター	健康管理センター、または各健診・がん検診会場で容器を配布・回収します
★ 予約制になりました！必ずお申し込みください ★						

※① いきいき健診と同時に、前立腺がん検診とB型・C型肝炎ウイルス検査を行います。
【前立腺がん検診】 対象：50歳以上の男性 料金：500円
【B型・C型肝炎ウイルス検査】 対象：40歳到達者、これまで検査したことのない方 料金：700円

※② 子宮がん(頸部)検診は、市内の指定医療機関でも受けられます。
料金：1,700円(必要な方のみ子宮体部検診+800円)
受診券が必要ですので、希望の方は健康管理センターまで申し込みください。

その他

フレンドリーアート号 に乗りませんか？

嶺南地域から県立美術館・音楽堂等への無料送迎バス、フレンドリー・アート号が、次の日程で運行されます。乗降地は県教育合同庁舎バス停です。
県立美術館・恐竜博物館行き

10月6日 華麗なるアール・ヌーヴォー、アール・デコの世界ほか
予約受付 7月9日(豹)

10月9日 有馬稲子が語る水上勉の世界「はなれ警女おりん」
予約受付 7月19日(豹)
11月11日 五木ひろしふるさとに歌う
予約受付 8月16日(豹)
11月20日 チェコ・フィルハーモニー管弦楽団
予約受付 8月16日(豹)
12月8日 カウント・ベイシー・オー

おしらせ

ケストラ
予約受付 9月13日(豹)
定員 先着50人(嶺南全域)
申込み
往復はがき、ファックス、またはメールで、住所・氏名・年齢・電話番号・バス乗車日・乗車地を明記の上、申込みください。
各施設での鑑賞等には、別途チケットを購入する必要があります。詳しくはお問合せください。

問合せ・申込先
福井県教育庁文化課
〒0776-20-0582
電話 0776-20-0672
メール bunka@pref.fukui.jp

サマー求人企業説明会

とき 7月7日(豹) 13時～受付
ところ きらめきみなと館
対象
平成20年3月卒業予定の大学・短大・高専・専門学校
の学生
平成20年3月卒業予定の高校生の保護者
問合せ ハローワーク敦賀
〒22-4220

相談ごと

項目	月日	時間	場所
消費生活	7月5日(木)・19日(木)	13時30分～15時30分	ポー・トン(中央1)
	7月10日(火)	9時～17時	市役所1階相談室 生活防災課で受付をしてください
行政	7月11日(水)・25日(水)	10時～14時	福祉総合センター 「あいあいプラザ」 (東洋町・ 〒22-3133)
結婚 婦人問題	7月10・17・24日(火)	13時30分～15時30分	
心配ごと	7月11・18・25日(水)、15日(日)	10時～14時	
法律	7月18日(水)、15日(日)		
人権	7月18日(水)	13時30分～15時30分	
年金	7月25日(水)		
介護 保険 知的障害者 福祉	毎日(第1・3土曜日は休み)	8時30分～19時	
家庭 教育	毎週火～日曜日 (第3日曜日は休み)	9時～16時	
学校 教育	毎週月～金曜日	9時～17時	
いじめ 110番	毎週月～金曜日	8時30分～15時	
育児 電話	毎週月～金曜日 (土曜日は午前中)	8時30分～17時15分	
女性 相談 窓口	毎週火、木、金、土曜日 女性相談員が相談を受けます	9時～17時	

の相談は、国民の祝日・振替休日は休みとなります。

敬吊塔

謹んでお悔やみ申し上げます。
4月26日～5月31日
(敬称略)

市野々2 静海フミ子(79) 三島1 山口美代子(81)
松島町 竹本 菊枝(82) 金山 大道 直次(87)
呉竹1 宮部 信一(77) 大比田 上嶋 義久(88)
三島3 木村 尚(39) 松島町 田畑 末吉(87)
白銀町 桑名 信雄(76) 松島2 西澤 春夫(77)
相生町 畠 サナエ(91) 筋生野 窪 善三(92)
津内1 北村 充(81) 呉竹1 吉羽 美子(77)
桜ヶ丘 岩田 照子(76) 野坂 辻 成之(33)
岡山1 西澤 二士夫(80) 鑄物師 野田 正夫(80)
岡山2 石井 朝澄(84) 舞崎2 小森 博子(88)
津内3 中村 静榮(89) 鳩原 岸本 恭子(86)
平和町 猿木 暁彦(77) 櫛川 赤崎 幸子(70)
色浜 竹越 三郎(76) 櫛林 山崎 高志(53)
市野々2 小林 清展(67) 桜ヶ丘 和田 ことゑ(91)
長谷 中野 植治郎(86) 中 岡本 嘉徳(73)
津内1 田保 吉一(82) 萩野町 上田 慶治郎(85)
三島2 山瀬 義夫(81) 御名 山口 肇(75)
松栄町 渡辺 博(74) 公文名 山本 よしを(80)
元町 下原 カヨ(92) 舞崎町 竹内 洲嶺(93)
清水1 久保 悟(59) 新和2 沢田 匠(67)
新松島 和田 美栄子(74) 昭和1 田中 秀男(87)
本町2 市埜 兵吉(64) 榎曲 岩崎 邦夫(86)
本町1 上田 清三郎(93) 本町2 大江 誠一郎(77)
曾々木 藤井 四郎(86) 立石 右馬 とめ(95)
沓見 山口 鶴吉(86)

休日急患診療

内科・小児科・歯科	休日急患センター (中央2 ☎25-5311)
産科	市立敦賀病院 (三島1 ☎22-3611)
外科系医	6月17日 はぎはら整形外科(木崎 ☎20-0811) 6月24日 神谷整形外科医院(清水2 ☎22-4874) 7月1日 泉ヶ丘病院(泉ヶ丘 ☎22-7700) 7月8日 はぎはら整形外科(木崎 ☎20-0811) 7月15日 和久野医院(和久野 ☎22-3080) 7月16日 加藤胃腸科医院(新松島 ☎25-6888) 7月22日 いちはし整形外科(櫛林 ☎20-1825) 7月29日 国立病院機構福井病院(桜ヶ丘 ☎25-1600)
*いずれも診療時間は9時～12時、13時～17時です。 受診の際は必ず健康保険証および内服中の薬がある場合は内服薬または薬剤名を書いた紙等を持参してください。 *外科系医は都合により変更する場合がありますので、あらかじめ電話で確認してください。	

ホタルの情報を お待ちしております！

敦賀の水辺のすばらしさ、大切さを多くの人に知ってもらいたい。そしてみんなでその水辺を守り、次の世代に伝えていこうと活動をしている水辺会議 AquaSangha(アクアサンガ)では、ホタルマップ2006を <http://aquasangha.jp/> で公開しています。
また、現在ホタルマップ2007の作成に向け、ホタルの発生情報を募集しています。
見た場所 日時 を、メールまたはFAXにてお知らせください。

連絡先 水辺会議 AquaSangha
E-mail mirai@rm.rcn.ne.jp
☎24-0788
問合せ 市民活動支援室
☎23-5490 FAX23-5491
E-mail shimin-shien@ton21.ne.jp